

トレーニングセミナー2009

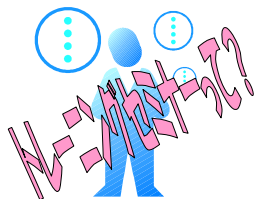

トレーニングセミナーは、自閉症の人たち（知的障害を伴う自閉症から高機能自閉症アスペルガー症候群・広汎性発達障害までを含む）の療育・教育・支援に関わる人を対象に、自閉症についての深い理解と個々の自閉症の人たちへ対応するための支援方法、技術を習得していただくための実践実技研修会です。



実際の生活場所、教室、作業場のような類似した環境を会場に設置・設定します。そこに実際の自閉症の方々にモデルとしてお越しいただき、その場での生活・活動を通していくなかで起きてくるさまざまな状況をとらえて対応していくトレーナーの動きを見ながら、受講生たちが自分たちで支援方法を考え、モデルを相手に実践をし、技術を習得していく内容となっています。「自閉症の特性」「評価」「構造化」「コミュニケーション」について、具体的な実践を通し、チームで取り組んでいくことの大切さを学びます。

□ 日時 : 2009年 11月21日(土)・22日(日)

□ 会場 : 障害者交流センター 野坂の郷
【敦賀市桜ヶ丘8番6号】
【TEL:0770-21-2346】



□ トレーナー : 中山 清司 氏（北摂杉の子会 スーパーバイザー）
村松 陽子 氏（京都市児童福祉センター／児童精神科医）
重松 孝治 氏（川崎医療福祉大学 講師）

□ 対象 : 福井県在住またはお勤めの方で自閉症児者への支援に携わっている方

□ 定員 : 18名

□ 参加費 : 10,000円(受講料・資料代8,000円、昼食代2,000円)

□ 申込み : 裏面の申込み用紙に必要事項を記入のうえ、受講動機を添えて、郵送またはFAXでお申込みください。

□ 締め切り : 10月 2日(金) 必着

□ 参加決定 : 締め切り後、お申込みいただいた方全員にお知らせいたします。

グループ（仮）※受講希望人数に応じて変更する場合があります。

| | 受講グループ | トレーナー | モデル |
|---|----------|--------|------------|
| A | 幼児期支援 | 村松陽子先生 | 幼少期～小学校低学年 |
| B | 学齢期支援 | 重松孝治先生 | 小学校～中学校 |
| C | 青年・成人期支援 | 中山清司先生 | 高校～成人 |

| 1日目 : 11月21日（土） | | 2日目 : 11月22日（日） | |
|-----------------|---------------------|-----------------|------------------------|
| 9:00 | 受付 | 9:10 | 受付 |
| 9:10 | オリエンテーション | 9:15 | オリエンテーション |
| 9:30 | 講義「自閉症の特性と構造化による支援」 | 9:20 | 講義「コミュニケーションサンプル」 |
| 11:00 | 講義「自立課題について」 | 9:50 | 休憩 |
| 11:30 | モデルワークセッション | 10:00 | モデルワークセッション |
| 12:00 | 昼食休憩 | 10:20 | コミュニケーションの評価（サンプリング） |
| 12:50 | 自立（職業）課題の評価の準備 | 11:00 | コミュニケーションの評価のまとめと課題の設定 |
| 13:20 | 評価の実施 | 12:10 | 昼食休憩 |
| 13:50 | 評価のまとめと自立（職業）課題の作成 | 13:00 | コミュニケーション課題の実施と再構造化 |
| 14:45 | 自立（職業）課題の実施と再構造化 | 14:00 | 理解についての評価 |
| 15:45 | 休憩 | 14:15 | グループミーティング |
| 16:00 | グループミーティング | 15:15 | 全体ミーティング |
| 16:50 | 全体ミーティング | 16:00 | 講義「行動マネジメント」 |
| 17:30 | 休憩 | 16:30 | 修了式 |
| 17:40 | 講義「コミュニケーション」 | 17:00 | 2日目終了 |
| 18:10 | 1日目終了 | | |

お問い合わせ・お申込み先

福井県発達障害児者支援センター スクラム福井 （担当：山口陽一）
 〒914-0144 福井県敦賀市桜ヶ丘町8-6
 TEL：0770-21-2346 FAX：0770-25-8588